

Tên chủ xe (Owner's full name): **CTY CP DV HK SÂN BAY TÂN SƠN NHẤT** Số máy (Engine N°): **1TR7457687**
Địa chỉ (Address): **Sân Bay Quốc Tế TSN P2 Q. TB** Số khung (Chassis N°): **42G6C9402928**
Nhân hiệu (Brand): **TOYOTA** Số loại (Model code): **INNOVA**
Loại xe (Type): **Ô tô con** Dung tích (Capacity): **1998**
Màu sơn (Color): **Nâu Vàng**
Tài trong: Hàng hoá: kg; Số chỗ ngồi (Sit): **8** đứng (Stand): năm (Lic)
Đăng ký xe có giá trị đến ngày (date) **11 tháng 09 năm 2015**
Biển số đăng ký (N° Plate): **51A-450.74**
Đăng ký lần đầu ngày: **23/11/2012**
THƯƠNG HIỆU Trần Văn Chương

I. PHƯƠNG TIỆN (VEHICLE)
Biển đăng ký: **51A-450.74** Số quản lý: **5005V-100058**
(Registration Number) (Vehicle Inspection No.)
Loại phương tiện: (Type) **ô tô con**
Nhân hiệu: (Mark) **TOYOTA**
Số loại: (Model code) **INNOVA TGN40L-GKMDKU**
Số máy: (Engine Number) **1TR7457687**
Số khung: (Chassis Number) **RL4XW42G6C9402928**
Năm, Nước sản xuất: **2012, Việt Nam** Niên hạn SD: (Lifetime limit to)
(Manufactured Year and Country)
Kinh doanh vận tải (Commercial Use) - **Cải tạo (Modification)** -

2. THÔNG SỐ KỸ THUẬT (SPECIFICATIONS)
Công thức bánh xe: **4x2** Vết bánh xe: **1510/1510** (mm)
(Wheel Formula) (Wheel Tread)
Kích thước bao: (Overall Dimension) **4585 x 1760 x 1750** (mm)
Kích thước lồng thùng xe (Inside cargo container dimension) (mm)
Chiều dài cơ sở: (Wheelbase) **2750** (mm)
Khối lượng bản thân: (Kerb mass) **1550** (kg)
Khối lượng hàng CC theo TK/CP TGGT: (kg)
(Design/Authorized pay load)
Khối lượng toàn bộ theo TK/CP TGGT: **2130/2130** (kg)
(Design/Authorized total mass)
Khối lượng kéo theo TK/CP TGGT: (kg)
(Design/Authorized towed mass)
Số người cho phép chở: **8** chỗ ngồi, **0** chỗ đứng, **0** chỗ nằm
(Permissible No. of Pers Carried: seat, stood place, laying place)
Loại nhiên liệu: (Type of Fuel Used) **Xăng**
Thể tích làm việc của động cơ: (Engine Displacement) **1998** (cm³)
Công suất lớn nhất/tốc độ quay: (Max. output/rpm) **100(kW)/5600vph**

Số lượng lốp, cỡ lốp/trục (Number of tires; Tire size/axle)
1: 2; 205/65R15
2: 2; 205/65R15

Kiên Giang, ngày 17 tháng 1 năm 2023
(Issued on: Day/Month/Year)
Số phiếu kiểm định (Inspection Report No) **6801S-01092/23**
Cố hiệu lực đến hết ngày (Valid until) **16/01/2024**
TRUNG TÂM DẪNG KIỂM XE CƠ GIỚI
(INSPECTION CENTER)



Có lắp thiết bị giám sát hành trình (Equipped with Tachograph)
Cố lắp camera (Equipped with camera)
Không cấp tem kiểm định (Inspection stamp was not issued)
Ghi chú: Biển đăng ký nền trắng



CHỦ PHƯƠNG TIỆN, LÁI XE CẦN BIẾT

Vehicle owners, drivers are to be aware of the followings:

1. Khi tham gia giao thông phải mang theo Giấy chứng nhận kiểm định. Nộp lại Giấy chứng nhận kiểm định và Tem kiểm định khi có thông báo thu hồi của các Đơn vị đăng kiểm.

When operating a vehicle in traffic, the certificate of inspection must be displayed. Return certificate and inspection sticker when receiving a withdrawal notice from the Inspection Center.

2. Lái xe khi lưu hành qua cầu, hầm đường bộ phải tuân thủ các biển báo hiệu đường bộ đặt trước công trình.

When passing the bridges, road tunnels, drivers must comply with road warning signs put forward its.

3. Thực hiện bảo dưỡng, sửa chữa nhằm duy trì tình trạng kỹ thuật của xe giữa hai kỳ kiểm định.

During two consecutive inspections, perform maintenance and repairs to maintain the vehicle's technical condition.

4. Khi có thay đổi thông tin hành chính, thông số kỹ thuật phải đến Đơn vị đăng kiểm để được hướng dẫn làm thủ tục ghi nhận thay đổi.

When roaming, transfer of vehicle ownership, renovation, modification of frame (chassis) or changing of engine No, ... the concerned Inspection Center (Vietnam Register) should be notified for instructions and the required procedures are to be followed.

5. Xe cơ giới bị tai nạn giao thông đến mức không đảm bảo an toàn kỹ thuật và bảo vệ môi trường theo quy định phải sửa chữa, khắc phục và đến Đơn vị đăng kiểm để kiểm định lại.

A motor vehicle which is damaged by accident and the requirements for technical safety and environment protection are not assured, is to be repaired and brought for re-inspection at an Inspection Center.

6. Giấy chứng nhận kiểm định không sử dụng làm căn cứ khi chuyển nhượng phương tiện.

A certificate of inspection should not be used as a basis for transferring vehicle.

BỘ GIAO THÔNG VẬN TÀI CỤC ĐĂNG KÝ VIỆT NAM MOT - Vietnam Register

GIẤY CHỨNG NHẬN KIỂM ĐỊNH
AN TOÀN KỸ THUẬT VÀ BẢO VỆ MÔI TRƯỜNG
PHƯƠNG TIỆN GIAO THÔNG CƠ GIỚI ĐƯỜNG BỘ
PERIODICAL INSPECTION CERTIFICATE
OF MOTOR VEHICLE FOR COMPLIANCE WITH TECHNICAL SAFETY
AND ENVIRONMENTAL PROTECTION REQUIREMENTS

Ng: DA 3882720

Số: A 1744729

CHỦ XE: CN CT CP DV HK S DAT TSN MI PR

ĐI A CHỈ: 165, Đường Đông, PH - XCG

ĐI ỆN THOẠI:

SỐ BI ỆN KI ỆM SOÁT: 51A - 450.74

SỐ KHUNG: BL4XW4266C9402928

SỐ MÁY: 1TR 7457687

LOẠI XE: 650m / MOTO / ANNOVA / 2012

TRỌNG TÀI: tấn

SỐ CHỖ NGỒI:08..... chỗ

MỤC ĐÍCH SỬ DỤNG:

Kinh doanh Không kinh doanh

1. MỨC TNDS ĐỐI VỚI NGƯỜI THỨ BA

- Về người: 100 triệu đồng/1 người/1 vụ tai nạn
- Về tài sản: 100 triệu đồng/1 vụ tai nạn

2. MỨC TNDS ĐỐI VỚI HÀNH KHÁCH

- Về người: 100 triệu đồng/1 người/1 vụ tai nạn

3. THỜI HẠN BẢO HI ỆM

Từ 07 giờ, ngày 18 tháng 10 năm 2022

Đến 07 giờ, ngày 18 tháng 10 năm 2023

4. PHÍ BẢO HI ỆM

- Phí bảo hiểm: 794.000 đồng.

- Phí bảo hiểm phải nộp (có VAT) 953.450 đồng.

+ Phí bảo hiểm nộp kỳ 1: đồng.

Ngày nộp: (ngày.....tháng.....năm.....)

+ Phí bảo hiểm nộp kỳ 2: đồng.

Ngày nộp: (ngày.....tháng.....năm.....)

5. NGƯỜI CẤP

6. NGƯỜI NỘP TI ỆN

- Cán bộ doanh nghiệp

- Đại lý

- Hình thức khác

(Ký, ghi rõ họ tên)

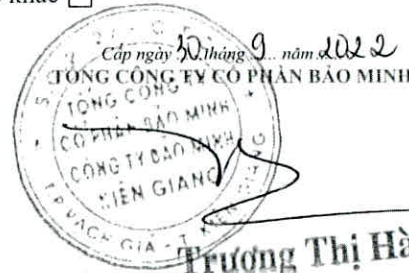

Giấy chứng nhận bảo hiểm này là bộ phận không tách rời của Giấy chứng nhận bảo hiểm bắt buộc TNDS của chủ xe ô tô đính kèm.

Quyền lợi bảo hiểm tự nguyện sẽ được giải quyết theo Quy tắc bảo hiểm tự nguyện xe ô tô của Bảo Minh đang có hiệu lực.

CÁC LOẠI HÌNH BẢO HI ỆM TỰ NGUY ỆN

1. Tai nạn lái, phụ xe và người ngồi trên xe:

Số người: 08. Số tiền bảo hiểm: 10 triệu đồng/1 người/1 vụ

2. Trách nhiệm dân sự của chủ xe đối với hàng hóa:

Số tấn hàng hóa được bảo hiểm: tấn

Mức trách nhiệm: triệu đồng/tấn

3. Bảo hiểm trách nhiệm dân sự tự nguyện:

(Phần trách nhiệm vượt mức trách nhiệm bảo hiểm bắt buộc)

Thiệt hại về thân thể người thứ 3: tr đồng/1 người/1 vụ tai nạn

Thiệt hại về thân thể hành khách: tr đồng/1 người/1 vụ tai nạn

Thiệt hại về tài sản của người thứ 3: tr đồng/1 vụ tai nạn

Tổng mức trách nhiệm: tr đồng/1 vụ tai nạn

4. Điều khoản mở rộng:

Bảo hiểm trách nhiệm xe cùng chủ (BS07/BM-XCG)

Có tham gia

(Nếu 2 ô đều được chọn thì coi như không tham gia)

Không tham gia

5. Tổng phí bảo hiểm tự nguyện (có VAT): 953.450 đồng



TỔNG CÔNG TY CỔ PHẦN BẢO MINH

BẢO MINH

BAO MINH

26 Tôn Thất Đạm, Q. 1, TP.HCM - ĐT: (028) 3829 4180 - Fax: (028) 3829 4185



**GIẤY CHỨNG NHẬN
BẢO HIỂM TỰ NGUYỆN XE CƠ GIỚI**

BAO 1744729
Số:/HS

BẢO MINH — Tận tình phục vụ

LƯU Ý ĐỐI VỚI CHỦ XE, LÁI XE

1. Giấy chứng nhận bảo hiểm này được cấp theo Thông tư số 22/2016/TT-BTC ngày 16 tháng 02 năm 2016 của Bộ Tài chính quy định Quy tắc, điều khoản, biểu phí và mức trách nhiệm bảo hiểm bắt buộc TNDS của chủ xe cơ giới. Chủ xe, lái xe cần đọc kỹ để biết được quyền lợi và nghĩa vụ của mình khi tham gia bảo hiểm.
2. Khi sử dụng xe, luôn mang theo GCN bảo hiểm này để xuất trình khi cơ quan có thẩm quyền yêu cầu.
3. Khi tai nạn giao thông xảy ra, phải có trách nhiệm:
 - Áp dụng mọi biện pháp để cứu chữa người và tài sản.
 - Báo ngay cho cơ quan Công an (hoặc chính quyền địa phương) nơi gần nhất và doanh nghiệp bảo hiểm.
4. Hotline: 1800 - 588812

Đường dây nóng của DNBH:



TỔNG CÔNG TY CỔ PHẦN BẢO MINH

BẢO MINH

BAO MINH

26 Tôn Thất Đạm, Q. 1, TP.HCM - ĐT: (028) 3829 4180 - Fax: (028) 3829 4185

**GIẤY CHỨNG NHẬN
BẢO HIỂM BẮT BUỘC TNDS
CỦA CHỦ XE Ô TÔ**



8 934074 205059

1744729
Số:

A. THÔNG TIN XE ĐƯỢC BẢO HIỂM

Số biển kiểm soát: **51A-450.74** Năm SX: **2012**
Hiệu xe: **COUNTY HM** Kiểu loại: **INNOVA**
Số chỗ ngồi: **08 chỗ** Trọng tải: **.... kg**
Mục đích sử dụng: ..Không kinh doanh vận tải
 ..Kinh doanh vận tải

B. CÁC LOẠI HÌNH BẢO HIỂM THAM GIA

1. Bảo hiểm thiệt hại vật chất xe:

Giá trị thực tế của xe:**240**.....triệu đồng
Số tiền bảo hiểm:**240**.....triệu đồng
Mức miễn thường có khấu trừ:**500.000 + V.A**.....đồng/lưu

2. Bảo hiểm tai nạn lái, phụ xe, người trên xe

Số người được bảo hiểm:người
Số tiền bảo hiểm:triệu đồng/1 người/1 vụ

3. Bảo hiểm TNDS của chủ xe cơ giới với hàng hóa

Trọng lượng hàng hóa được bảo hiểm:tấn
Mức trách nhiệm.....triệu đồng/tấn

4. Bảo hiểm TNDS tự nguyện

(Phần trách nhiệm vượt mức trách nhiệm bảo hiểm bắt buộc)

Thiệt hại về thân thể người thứ 3:triệu đồng/1 người/1 vụ
Thiệt hại về tài sản của người thứ 3:triệu đồng/1 vụ
Thiệt hại về thân thể hành khách:triệu đồng/1 người/1 vụ
Số hành khách được bảo hiểm:người
Tổng mức trách nhiệm:triệu đồng/1 vụ

Số: B **0274219**/H4A/15

C. THÔNG TIN KHÁCH HÀNG

Chủ xe: **CN CTY CP DV HK SÂN BAY TSN TẠI PQ**
Địa chỉ: **379 Nguyễn Trung Trực, KP 5, TP Phú Quốc, tỉnh Kiên Giang.**

Số điện thoại:

D. ĐIỀU KHOẢN SỬA ĐỔI BỔ SUNG:

Ngoài các thông tin được ghi trên Giấy CNBH, các quy định và quyền lợi cụ thể được căn cứ theo Đơn bảo hiểm cấp cho ngân hàng và khách hàng

... **BS01/BM-XCG**
... **BS02/BM-XCG**
... **BS06/BM-XCG**

E. THỜI HẠN BẢO HIỂM:

từ**00** giờ .. **00** ngày**30** tháng **09** năm **2022**..
tới**00** giờ .. **00** ngày**30** tháng **09** năm **2023**..

F. PHÍ BẢO HIỂM:

Phí bảo hiểm (bao gồm thuế GTGT)**3.432.000**.....đồng
Thời hạn thanh toán: trước ngày

Đại diện chủ xe cơ giới
(ký tên)

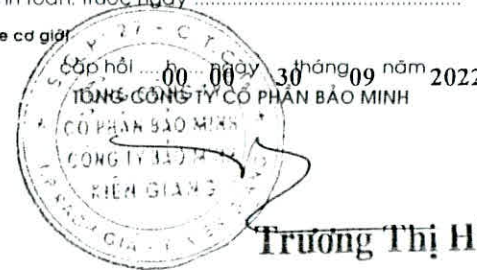



TỔNG CÔNG TY CỔ PHẦN BẢO MINH

BAO MINH

Call Center: 1800 - 58 88 12

26 Tôn Thất Đạm, Q. 1, Tp. HCM - ĐT: (028) 38294180 - Fax: (028) 38294185

Giấy chứng nhận bảo hiểm này là bằng chứng ký kết Hợp đồng bảo hiểm giữa chủ xe với Bảo Minh và được điều chỉnh bởi Quy tắc bảo hiểm xe cơ giới cùng các điều khoản sửa đổi bổ sung do Bảo Minh ban hành có hiệu lực tại thời điểm cấp Giấy chứng nhận bảo hiểm này, Quyền lợi bảo hiểm cụ thể được quy định tại Đơn bảo hiểm đã phát hành

CHỦ XE, LÁI XE CẦN LƯU Ý

- Quy tắc bảo hiểm là một bộ phận cấu thành của hợp đồng bảo hiểm. Chủ xe/Lái xe cần đọc kỹ để biết được quyền lợi cũng như trách nhiệm của mình khi tham gia bảo hiểm. Hãy yêu cầu Bảo Minh cung cấp quy tắc bảo hiểm và điều khoản liên quan
- Khi xảy ra tai nạn, Chủ xe/Lái xe cần:
 - Áp dụng mọi biện pháp để cứu chữa người và tài sản thiệt hại.
 - Báo ngay cho CSGT hoặc cơ quan chức năng để giải quyết.
 - Trong 24 giờ kể từ khi xảy ra tai nạn, phải báo ngay cho Bảo Minh nơi gần nhất để phối hợp giải quyết tai nạn.
- Không được tự ý di dời xe bị tai nạn khi chưa có ý kiến của cơ quan chức năng hoặc Bảo Minh.
- Giấy chứng nhận bảo hiểm tẩy xóa sẽ không có hiệu lực.
- Hotline: **1800588812**

Đường dây nóng của DNBH:

GIẤY CHỨNG NHẬN BẢO HIỂM TỰ NGUYỆN XE CƠ GIỚI DÀNH CHO NGÂN HÀNG

Số HĐ:

Số **1274219** / HJA/15

BAO MINH *Tận tình phục vụ*

1. PHƯƠNG TIỆN (VEHICLE)

Biển đăng ký: **51C-306.56** Số quản lý: 5003S-010523
(Registration Number) (Vehicle Inspection No.)
Loại phương tiện: (Type) ô tô tải (có mui)
Nhãn hiệu: (Mark) ISUZU
Số loại: (Model code) NKR55LR
Số máy: (Engine Number) 724510
Số khung: (Chassis Number) JAANKR55LY7100519
Năm, Nước sản xuất: 2000, Việt Nam Niên hạn SD: 2025
(Manufactured Year and Country) (Lifetime limit to)

Kinh doanh vận tải (Commercial Use) Cải tạo (Modification)

2. THÔNG SỐ KỸ THUẬT (SPECIFICATIONS)

Công thức bánh xe: 4x2 Vết bánh xe: 1385/1425 (mm)
(Wheel Formula) (Wheel Tread)
Kích thước bao: (Overall Dimension) 5930 x 1860 x 2890 (mm)
Kích thước lòng thùng xe (Inside cargo container dimension)
4160x1680x1900 (mm)
Chiều dài cơ sở: (Wheelbase) 3360 (mm)
Khối lượng bản thân: (Kerb mass) 2805 (kg)
Khối lượng hàng CC theo TK/CP TGGT: 1500/1500 (kg)
(Design/Authorized pay load)
Khối lượng toàn bộ theo TK/CP TGGT: 4500/4500 (kg)
(Design/Authorized total mass)
Khối lượng kéo theo TK/CP TGGT: (kg)
(Design/Authorized towed mass)
Số người cho phép chở: 3 chỗ ngồi, 0 chỗ đứng, 0 chỗ nằm
Permissible No. of Pers Carried: seat, stood place, laying place
Loại nhiên liệu: (Type of Fuel Used) Diesel
Thể tích làm việc của động cơ: (Engine Displacement) 2771 (cm³)
Công suất lớn nhất/tốc độ quay: (Max. output/rpm) 57(kW)/3600vph
Mã sê-ri: (No.) **KD-3864689** 1828592526

Số lượng lốp, cỡ lốp/trục (Number of tires; Tire size/axle)
1: 2; 7.00-15
2: 4; 7.00-15

P33 003

TP. HCM ngày 23 tháng 9 năm 2020
(Issue Date/Day/Month/Year)
Số phiếu kiểm định (Inspection Report No)
5002S-36580/20
Cố hiệu lực đến hết ngày (Valid until) **22/12/2020**
ĐĂNG KÝ KIỂM ĐỊNH XE (REGISTERED INSPECTION CENTER)
50-82S
K.S. Hiệp Phát Nam



10:07 ngày 23 thg 9

Có lắp thiết bị giám sát hành trình (Equipped with Tachograph)
Không cấp tem kiểm định (Inspection stamp was not issued)
Ghi chú: Biển đăng ký nền trắng

Tên chủ xe (Owner's full name): **CTY CP DV HK SÂN BAY TÂN SƠN NHẤT**
Số máy (Engine No): **724510**
Địa chỉ (Address): **Sân Bay Quốc Tế TSN P2 TB**
Số khung (Chassis No): **R55LY7100519**
Nhãn hiệu (Brand) **ISUZU**
Số loại (Model code) **NKR55LR**
Loại xe (Type) **Tải có mui**
Dung tích (Capacity) **2771**
Màu sơn (Color) **Trắng**
Tải trọng: Hàng hoá **1500**
Đang ký xe có giá trị đến ngày **31/12/2025**
Họ Chí Minh, ngày **25** tháng **11** năm **2020**
Biển số đăng ký (No Plate) **51C-306.56**
Đang ký lần đầu ngày: **18/09/2000**
THƯƠNG TÀI Tuấn Văn Chương

CHỦ PHƯƠNG TIỆN, LÁI XE CẦN BIẾT

Vehicle owners, drivers are to be aware of the followings:

1. Khi tham gia giao thông phải mang theo Giấy chứng nhận kiểm định. Nộp lại Giấy chứng nhận kiểm định và Tem kiểm định khi có thông báo thu hồi của các Đơn vị đăng kiểm.

When in traffic, drivers are requested to carry the certificate of inspection. Return certificate and inspection stamp when receiving a withdrawal notice from the Registration and Inspection Center.

2. Lái xe khi lưu hành qua cầu, hầm đường bộ phải tuân thủ các biển báo hiệu đường bộ đặt trước công trình.

When passing the bridges, road tunnels, drivers must comply with road warning signs put forward its.

3. Thực hiện bảo dưỡng, sửa chữa nhằm duy trì tình trạng kỹ thuật của xe giữa hai kỳ kiểm định.

Perform maintenance and/or repair to the good technical conditions of the vehicle between two consecutive inspections.

4. Khi có thay đổi thông tin hành chính, thông số kỹ thuật phải đến Đơn vị đăng kiểm để được hướng dẫn làm thủ tục ghi nhận thay đổi.

When roaming, transfer of vehicle ownership, renovation, modification of frame (chassis) or changing of engine No, ... the concerned Registration and Inspection Center (Vietnam Register) should be notified for instructions and the required procedures are to be followed.

5. Xe cơ giới bị tai nạn giao thông đến mức không đảm bảo an toàn kỹ thuật và bảo vệ môi trường theo quy định phải sửa chữa, khắc phục và đến Đơn vị đăng kiểm để kiểm định lại.

A motor vehicle which is damaged by accident and the requirements for technical safety and environment protection are not assured, is to be repaired and brought for re-inspection at an Inspection Center.

BỘ GIAO THÔNG VẬN TẢI
CỤC ĐĂNG KIỂM VIỆT NAM
MOT – Vietnam Register

GIẤY CHỨNG NHẬN KIỂM ĐỊNH AN TOÀN KỸ THUẬT VÀ BẢO VỆ MÔI TRƯỜNG PHƯƠNG TIỆN GIAO THÔNG CƠ GIỚI ĐƯỜNG BỘ

PERIODICAL INSPECTION CERTIFICATE
OF MOTOR VEHICLE FOR COMPLIANCE WITH TECHNICAL SAFETY
AND ENVIRONMENTAL PROTECTION REQUIREMENTS

No: KD 3864689

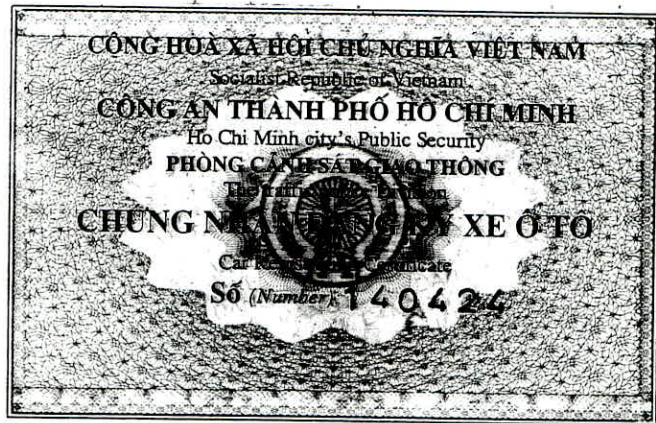

Số: A. 1465067...

CHỦ XE: ~~TY CP DV HK SB TÂN SƠN NHẤT - SASCO~~

ĐỊA CHỈ: ~~bay quốc tế Tân Sơn Nhất, P.2, Q. Tân Bình, TP. HCM~~

ĐIỆN THOẠI:

SỐ BIÊN KIỂM SOÁT: 51C- 306.56

SỐ KHUNG:

SỐ MÁY:

LOẠI XE:

TRỌNG TẢI:1,5 tấn

SỐ CHỖ NGỒI: chỗ

MỤC ĐÍCH SỬ DỤNG:

Kinh doanh Không kinh doanh

1. MỨC TNDS ĐỐI VỚI NGƯỜI THỨ BA

- Về người: 100 triệu đồng/1 người/1 vụ tai nạn
- Về tài sản: 100 triệu đồng/1 vụ tai nạn

2. MỨC TNDS ĐỐI VỚI HÀNH KHÁCH

- Về người: 100 triệu đồng/1 người/1 vụ tai nạn

3. THỜI HẠN BẢO HIỂM

Từ.....giờ, ngày.....01 tháng.....01 năm.....2020

Đến.....giờ, ngày.....31 tháng.....12 năm.....2020

4. PHÍ BẢO HIỂM

- Phí bảo hiểm:đồng.
- Phí bảo hiểm phải nộp (có VAT): 938.300.....đồng.
- + Phí bảo hiểm nộp kỳ 1:đồng.
- Ngày nộp: (ngày.....tháng.....năm.....)
- + Phí bảo hiểm nộp kỳ 2:đồng.
- Ngày nộp: (ngày.....tháng.....năm.....)

5. NGƯỜI CẤP

- Cán bộ doanh nghiệp
- Đại lý
- Hình thức khác

(Ký, ghi rõ họ tên)

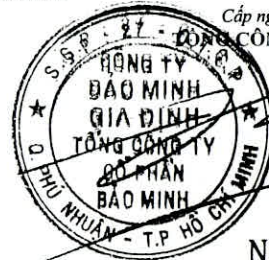

Cấp ngày3 tháng12 năm2019

CÔNG TY CỔ PHẦN BẢO MINH

GIÁM ĐỐC
NGUYỄN HIẾU NGHĨA

Giấy chứng nhận bảo hiểm này là bộ phận không tách rời của Giấy chứng nhận bảo hiểm bắt buộc TNDS của chủ xe ô tô đính kèm. Quyền lợi bảo hiểm tự nguyện sẽ được giải quyết theo Quy tắc bảo hiểm tự nguyện xe ô tô của Bảo Minh đang có hiệu lực.

CÁC LOẠI HÌNH BẢO HIỂM TỰ NGUYỆN

- Tại nạn lái, phụ xe và người ngồi trên xe:
Số người:...../.....Số tiền bảo hiểm:...../.....triệu đồng/1 người/1 vụ
- Trách nhiệm dân sự của chủ xe đối với hàng hóa:
Số tấn hàng hóa được bảo hiểm: 1,5.....tấn
Mức trách nhiệm: 10.....triệu đồng/tấn
- Bảo hiểm trách nhiệm dân sự tự nguyện:
(Phần trách nhiệm vượt mức trách nhiệm bảo hiểm bắt buộc)
Thiệt hại về thân thể người thứ 3:.....tr đồng/1 người/1 vụ tai nạn
Thiệt hại về thân thể hành khách:.....tr đồng/1 người/1 vụ tai nạn
Thiệt hại về tài sản của người thứ 3:.....tr đồng/1 vụ tai nạn
Tổng mức trách nhiệm:.....tr đồng/1 vụ tai nạn
- Điều khoản mở rộng:
Bảo hiểm trách nhiệm xe cùng chủ (BS07/BM-XCG)
Có tham gia (Nếu 2 ô đều được chọn thì coi như không tham gia)
Không tham gia
- Tổng phí bảo hiểm tự nguyện (có VAT):.....90.000.....đồng



TỔNG CÔNG TY CỔ PHẦN BẢO MINH

BẢO MINH

26 Tôn Thất Đạm, Q. 1, TP.HCM - ĐT: (08) 3829 4180 - Fax: (08) 3829 4185



BẢO MINH — *Tận tình phục vụ*

LƯU Ý ĐỐI VỚI CHỦ XE, LÁI XE

1. Giấy chứng nhận bảo hiểm này được cấp theo Thông tư số 22/2016/TT-BTC ngày 16 tháng 02 năm 2016 của Bộ Tài chính quy định Quy tắc, điều khoản, biểu phí và mức trách nhiệm bảo hiểm bắt buộc TNDS của chủ xe cơ giới. Chủ xe, lái xe cần đọc kỹ để biết được quyền lợi và nghĩa vụ của mình khi tham gia bảo hiểm.
2. Khi sử dụng xe, luôn mang theo GCN bảo hiểm này để xuất trình khi cơ quan có thẩm quyền yêu cầu.
3. Khi tai nạn giao thông xảy ra, phải có trách nhiệm:
 - Áp dụng mọi biện pháp để cứu chữa người và tài sản.
 - Báo ngay cho cơ quan Công an (hoặc chính quyền địa phương) nơi gần nhất và doanh nghiệp bảo hiểm.
4. Hotline: 1800 - 588812

Đường dây nóng của DNBH:



TỔNG CÔNG TY CỔ PHẦN BẢO MINH

BẢO MINH

BẢO MINH

26 Tôn Thất Đạm, Q. 1, TP.HCM - ĐT: (08) 3829 4180 - Fax: (08) 3829 4185

GIẤY CHỨNG NHẬN BẢO HIỂM BẮT BUỘC TNDS CỦA CHỦ XE Ô TÔ

Số: 1465067

1. PHƯƠNG TIỆN (VEHICLE)

Biển đăng ký: **51D-017.75** Số quản lý: 5003S-010991
(Registration Number) (Vehicle Inspection No.)
Loại phương tiện: (Type) ô tô tải VAN
Nhãn hiệu: (Mark) TOYOTA
Số loại: (Model code) HIACE RZH114L-BRMRS
Số máy: (Engine Number) 1RZ-2416362
Số khung: (Chassis Number) RZH114-9006499
Năm, Nước sản xuất: 2000, Việt Nam Niên hạn SD: 2025
(Manufactured Year and Country) (Lifetime limit to)
Kinh doanh vận tải (Commercial Use) Cải tạo (Modification)

2. THÔNG SỐ KỸ THUẬT (SPECIFICATIONS)

Công thức bánh xe: 4x2 Vết bánh xe: 1450/1430 (mm)
(Wheel Formula) (Wheel Tread)
Kích thước bao: (Overall Dimension) 4900 x 1690 x 1935 (mm)
Kích thước lòng thùng xe (Inside cargo container dimension)
2740x1470x1300 (mm)
Chiều dài cơ sở: (Wheelbase) 2590 (mm)
Khối lượng bản thân: (Kerb mass) 1675 (kg)
Khối lượng hàng CC theo TK/CP TGGT: 1000/1000 (kg)
(Design/Authorized pay load)
Khối lượng toàn bộ theo TK/CP TGGT: 2870/2870 (kg)
(Design/Authorized total mass)
Khối lượng kéo theo TK/CP TGGT: (kg)
(Design/Authorized towed mass)
Số người cho phép chở: 3 chỗ ngồi, 0 chỗ đứng, 0 chỗ nằm
(Permissible No. of Pers Carried: seat, stood place, laying place)
Loại nhiên liệu: (Type of Fuel Used) Xăng
Thể tích làm việc của động cơ: (Engine Displacement) 1998 (cm³)
Công suất lớn nhất, tốc độ quay: (Max. output/rpm) 74(kW)/5400vph
Số sê-ri: (No.) KD-9775750 3594331556

Số lượng lốp, cỡ lốp/trục (Number of tires; Tire size/axle)

1: 2; 185R14

2: 2; 185R14

227001

TP. HCM, ngày 5 tháng 12 năm 2019

Số phiếu kiểm định (Inspection Report No)
5005V-93613/19

Có hiệu lực đến hết ngày (Valid until)

04/06/2026



P. GIÁM ĐỐC

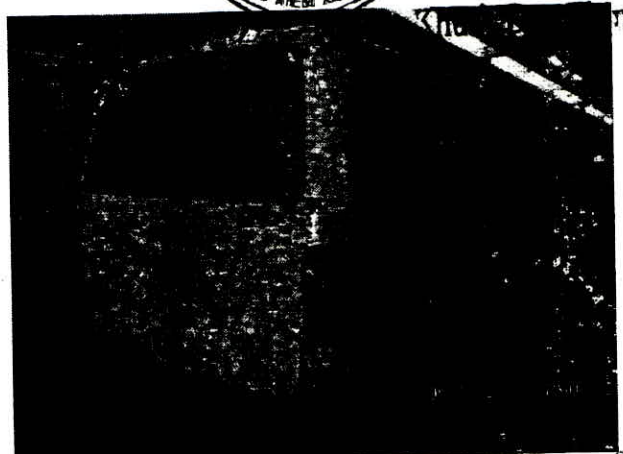

Có lắp thiết bị giám sát hành trình (Equipped with Tachograph)

Không cấp tem kiểm định (Inspection stamp was not issued)

Ghi chú: Biển đăng ký nền trắng

Tên chủ xe (Owner's full name):	Số máy (Engine N°):
CITY CP DV HK SB TÂN SƠN NHẤT	1RZ2416362
Địa chỉ (Address):	Số khung (Chassis N°):
Sân Bay Quốc Tế TSN P2 TB	ZH1149006499
Nhãn hiệu (Brand): TOYOTA	Số loại (Model code): HIACE
Loại xe (Type): Tải VAN	Dung tích (Capacity): 1998
Màu sơn (Color): Trắng	Tải trọng: Hàng hoá: 1000
Đăng ký xe có giá trị đến ngày: 31/12/2025	Hồ Chí Minh, ngày 18 tháng 01 năm 2020
Biển số đăng ký (N° Plate):	TRƯỜNG PHÒNG
51D-017.75	THƯỜNG TÁ Trần Văn Chương
Đăng ký lần đầu ngày: 05/10/2000	

CHỦ PHƯƠNG TIỆN, LÁI XE CẦN BIẾT

Vehicle owners, drivers are to be aware of the followings:

1. Khi tham gia giao thông phải mang theo Giấy chứng nhận kiểm định. Nộp lại Giấy chứng nhận kiểm định và Tem kiểm định khi có thông báo thu hồi của các Đơn vị đăng kiểm.

When in traffic, drivers are requested to carry the certificate of inspection. Return certificate and inspection stamp when receiving a withdrawal notice from the Registration and Inspection Center.

2. Lái xe khi lưu hành qua cầu, hầm đường bộ phải tuân thủ các biển báo hiệu đường bộ đặt trước công trình.

When passing the bridges, road tunnels, drivers must comply with road warning signs put forward its.

3. Thực hiện bảo dưỡng, sửa chữa nhằm duy trì tình trạng kỹ thuật của xe giữa hai kỳ kiểm định.

Perform maintenance and/or repair to the good technical conditions of the vehicle between two consecutive inspections.

4. Khi có thay đổi thông tin hành chính, thông số kỹ thuật phải đến Đơn vị đăng kiểm để được hướng dẫn làm thủ tục ghi nhận thay đổi.

When roaming, transfer of vehicle ownership, renovation, modification of frame (chassis) or changing of engine No, ... the concerned Registration and Inspection Center (Vietnam Register) should be notified for instructions and the required procedures are to be followed.

5. Xe cơ giới bị tai nạn giao thông đến mức không đảm bảo an toàn kỹ thuật và bảo vệ môi trường theo quy định phải sửa chữa, khắc phục và đến Đơn vị đăng kiểm để kiểm định lại.

A motor vehicle which is damaged by accident and the requirements for technical safety and environment protection are not assured, is to be repaired and brought for re-inspection at an Inspection Center.

BỘ GIAO THÔNG VẬN TẢI CỤC ĐĂNG KIỂM VIỆT NAM

MOT - Vietnam Register

GIẤY CHỨNG NHẬN KIỂM ĐỊNH AN TOÀN KỸ THUẬT VÀ BẢO VỆ MÔI TRƯỜNG PHƯƠNG TIỆN GIAO THÔNG CƠ GIỚI ĐƯỜNG BỘ

PERIODICAL INSPECTION CERTIFICATE
OF MOTOR VEHICLE FOR COMPLIANCE WITH TECHNICAL SAFETY
AND ENVIRONMENTAL PROTECTION REQUIREMENTS

№: KD 0775750

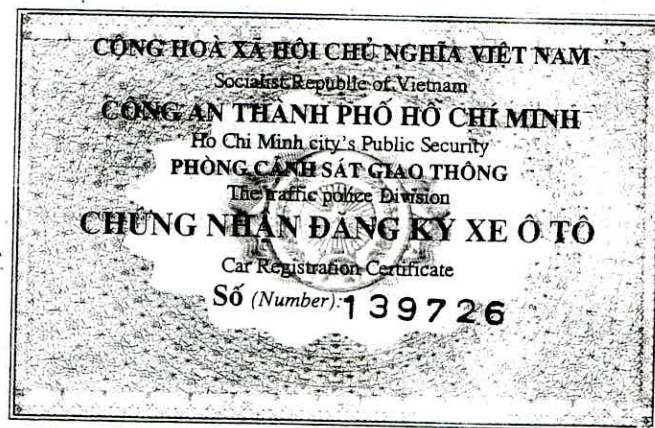

Số: B/H6A/16
0193261

C. THÔNG TIN KHÁCH HÀNG

Chủ xe: CTY CP DV HK SB TÂN SƠN NHẤT - SASCO
Địa chỉ: Sản bay quốc tế Tân Sơn Nhất, P.2, Q. Tân Bình, TP.HCM

Số điện thoại:

D. ĐIỀU KHOẢN SỬA ĐỔI BẢO HIỂM:

Người các thông tin được ghi trên Giấy CNBH, các quy định và quyền lợi cụ thể được căn cứ theo Đơn bảo hiểm cấp cho khách hàng

A. THÔNG TIN XE ĐƯỢC BẢO HIỂM

Số biên kiểm soát: 51D-017.75 Năm SX: 2000

Hiệu xe: TOYOTA Kiểu loại: HIACE Trọng tải: 1 T

Số chỗ ngồi: 03 C Mục đích sử dụng: Không kinh doanh vận tải

B. CÁC LOẠI HÌNH BẢO HIỂM THAM GIA

1. Bảo hiểm thiệt hại vật chất xe:

Giá trị thực tế của xe:
Số tiền bảo hiểm: 101.636.857
Mức miễn thường có khấu trừ: 500.000 đồng/lv

Số: A 1465069

CHỦ XE CTY CP DV HK SB TÂN SƠN NHẤT - SASCO

ĐỊA CHỈ Sản bay quốc tế Tân Sơn Nhất, P.2, Q. Tân Bình, TP.HCM

DIỆN THOẠI:

SỐ BIÊN KIỂM SOÁT: 51D - 017.75

SỐ KHUNG:

SỐ MÁY:

LOẠI XE:

TRỌNG TẢI: 1 tấn

SỐ CHỖ NGỒI: chỗ

MỤC ĐÍCH SỬ DỤNG:

Kinh doanh Không kinh doanh

1. MỨC TNDS ĐỐI VỚI NGƯỜI THỨ BA

- Về người: 100 triệu đồng/1 người/1 vụ tai nạn
- Về tài sản: 100 triệu đồng/1 vụ tai nạn

2. MỨC TNDS ĐỐI VỚI HÀNH KHÁCH

- Về người: 100 triệu đồng/1 người/1 vụ tai nạn

3. THỜI HẠN BẢO HIỂM

Từ giờ, ngày 01 tháng 01 năm 2020

Đến giờ, ngày 31 tháng 12 năm 2020

4. PHÍ BẢO HIỂM

- Phí bảo hiểm: đồng.

- Phí bảo hiểm phải nộp (có VAT): 938.300 đồng.

+ Phí bảo hiểm nộp kỳ 1: đồng.

Ngày nộp: (ngày tháng năm)

+ Phí bảo hiểm nộp kỳ 2: đồng.

Ngày nộp: (ngày tháng năm)

5. NGƯỜI CẤP

- Cán bộ doanh nghiệp
- Đại lý
- Hình thức khác

(Ký, ghi rõ họ tên)

6. NGƯỜI NỘP TIỀN

(Ký, ghi rõ họ tên)

Cấp ngày 31 tháng 12 năm 2019

CÔNG TY CỔ PHẦN BẢO MINH

GIÁM ĐỐC
NGUYỄN HIẾU NGHĨA

Giấy chứng nhận bảo hiểm này là bộ phận không tách rời của Giấy chứng nhận bảo hiểm bắt buộc TNDS của chủ xe ô tô đính kèm. Quyền lợi bảo hiểm tự nguyện sẽ được giải quyết theo Quy tắc bảo hiểm tự nguyện xe ô tô của Bảo Minh đang có hiệu lực.

CÁC LOẠI HÌNH BẢO HIỂM TỰ NGUYỆN

- Tai nạn lái, phụ xe và người ngồi trên xe:
Số người: Số tiền bảo hiểm: triệu đồng/1 người/1 vụ
- Trách nhiệm dân sự của chủ xe đối với hàng hóa:
Số tấn hàng hóa được bảo hiểm: 1 tấn
Mức trách nhiệm: 10 triệu đồng/tấn
- Bảo hiểm trách nhiệm dân sự tự nguyện:
(Phần trách nhiệm vượt mức trách nhiệm bảo hiểm bắt buộc)
Thiệt hại về thân thể người thứ 3: tr đồng/1 người/1 vụ tai nạn
Thiệt hại về thân thể hành khách: tr đồng/1 người/1 vụ tai nạn
Thiệt hại về tài sản của người thứ 3: tr đồng/1 vụ tai nạn
Tổng mức trách nhiệm: tr đồng/1 vụ tai nạn
- Điều khoản mở rộng:
Bảo hiểm trách nhiệm xe cùng chủ (BS07/BM-XCG)
Có tham gia
Không tham gia (Nếu 2 ô đều được chọn thì coi như không tham gia)
- Tổng phí bảo hiểm tự nguyện (có VAT): 60.000 đồng

GIẤY CHỨNG NHẬN

1. Quy tắc bảo hiểm là một bộ phận cấu thành của hợp đồng bảo hiểm. Chủ xe/lái xe cần đọc kỹ để biết được quyền lợi cũng như trách nhiệm của mình khi tham gia bảo hiểm. Hãy yêu cầu Bảo Minh cung cấp quy tắc bảo hiểm và điều khoản liên quan

CHỦ XE, LÁI XE CẦN LƯU Ý

Giấy chứng nhận bảo hiểm này là bằng chứng ký kết Hợp đồng bảo hiểm giữa chủ xe với Bảo Minh và được điều chỉnh bởi Quy tắc bảo hiểm xe cơ giới cũng các điều khoản sửa đổi bổ sung do Bảo Minh ban hành có hiệu lực tại thời điểm cấp Giấy chứng nhận bảo hiểm này. Quy tắc bảo hiểm do phải hành

TỔNG CÔNG TY CỔ PHẦN BẢO MINH
BẢO MINH
Call Center: 1800 - 58 88 12
26 Tôn Thất Đạm, Q. 1, TP. HCM - ĐT: 028 38294180 - Fax: 028 38294185



TỔNG CÔNG TY CỔ PHẦN BẢO MINH

BẢO MINH

26 Tôn Thất Đạm, Q. 1, TP. HCM - ĐT: (08) 3829 4180 - Fax: (08) 3829 4185

LƯU Ý ĐỐI VỚI CHỦ XE, LÁI XE

1. Giấy chứng nhận bảo hiểm này được cấp theo Thông tư số 22/2016/TT-BTC ngày 16 tháng 02 năm 2016 của Bộ Tài chính quy định Quy tắc, điều khoản, biểu phí và mức trách nhiệm bảo hiểm bắt buộc TNDS của chủ xe cơ giới. Chủ xe, lái xe cần đọc kỹ để biết được quyền lợi và nghĩa vụ của mình khi tham gia bảo hiểm.
2. Khi sử dụng xe, luôn mang theo GCN bảo hiểm này để xuất trình khi cơ quan có thẩm quyền yêu cầu.
3. Khi tai nạn giao thông xảy ra, phải có trách nhiệm:
 - Áp dụng mọi biện pháp để cứu chữa người và tài sản.
 - Báo ngay cho cơ quan Công an (hoặc chính quyền địa phương) nơi gần nhất và doanh nghiệp bảo hiểm.
4. Hotline: 1800 - 588812

Đường dây nóng của DNBH:



TỔNG CÔNG TY CỔ PHẦN BẢO MINH

BẢO MINH

26 Tôn Thất Đạm, Q. 1, TP. HCM - ĐT: (08) 3829 4180 - Fax: (08) 3829 4185

GIẤY CHỨNG NHẬN BẢO HIỂM BẮT BUỘC TNDS CỦA CHỦ XE Ô TÔ

Số: 1485069

BẢO MINH — Tận tình phục vụ

1. PHƯƠNG TIỆN (VEHICLE)

Biển đăng ký: **51B-147.12** Số quản lý: **5008S-026106**
 (Registration Number) (Vehicle Inspection No.)
 Loại phương tiện: (Type) ô tô khách
 Nhân hiệu: (Mark) TOYOTA
 Số loại: (Model code) HIACE RZH115-BRMRE
 Số máy: (Engine Number) 2RZ-3056315
 Số khung: (Chassis Number) RZH115-3000826
 Năm, Nước sản xuất: 2003, Việt Nam Niên hạn SD: 2023
 (Manufactured Year and Country) (Lifetime limit to)

Kinh doanh vận tải (Commercial Use) Cải tạo (Modification)

2. THÔNG SỐ KỸ THUẬT (SPECIFICATIONS)

Công thức bánh xe: 4x2 Vết bánh xe: 1450/1430 (mm)
 (Wheel Formula) (Wheel Tread)

Kích thước bao: (Overall Dimension) 4900 x 1690 x 1935 (mm)

KT khoang hành lý lớn nhất (Largest luggage container dimension) (mm)

Chiều dài cơ sở: (Wheelbase) 2590 (mm)

Khối lượng bản thân: (Kerb mass) 1700 (kg)

Khối lượng hàng CC theo TK/CP TGGT: (kg)
 (Design/Authorized pay load)

Khối lượng toàn bộ theo TK/CP TGGT: 2890/2890 (kg)
 (Design/Authorized total mass)

Khối lượng kéo theo TK/CP TGGT: (kg)
 (Design/Authorized towed mass)

Số người cho phép chở: 15 chỗ ngồi, 0 chỗ đứng, 0 chỗ nằm
 Permissible No. of Pers Carried: seat, stood place, laying place)

Loại nhiên liệu: (Type of Fuel Used) Xăng

Thể tích làm việc của động cơ: (Engine Displacement) 2438 (cm³)

Công suất lớn nhất/tốc độ quay: (Max. output/rpm) 92(kW)/4800vph

Số sê-ri: (No.) **KD-7045729** 3261213556

Số lượng lốp, cỡ lốp/trục (Number of tires; Tire size/axle)

1: 2; 185R14

2: 2; 185R14

2270005

TP. HCM ngày 11 tháng 10 năm 2021

Số phiếu kiểm định

(Inspection Report No)

5005V-76955/21

Có hiệu lực đến hết ngày

(Valid until) **31/12/2021**



Y. GIÁM ĐỐC

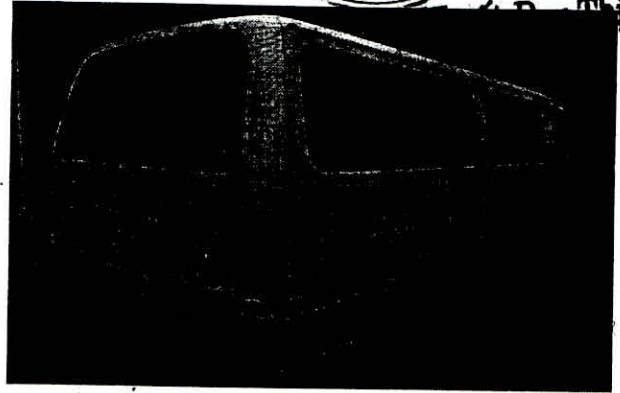

Có lắp thiết bị giám sát hành trình (Equipped with Tachograph)

Có lắp camera (Equipped with camera)

Không cấp tem kiểm định (Inspection stamp was not issued)

Ghi chú: Biển đăng ký nền trắng

Tên chủ xe (Owner's full name): **CITY CP DV HK SB TÂN SƠN NHẤT**
 Địa chỉ (Address): **Sân Bay Quốc Tế TSN P2 TB**
 Nhân hiệu (Brand): **TOYOTA**
 Loại xe (Type): **Ô tô khách**
 Màu sơn (Color): **Trắng**
 Tải trọng hàng hoá: **...**
 Đăng ký xe có giá trị đến ngày (date of expiry): **31/12/2021**
 Hồ sơ (date): **21 tháng 11**
 Số máy (Engine No): **3056315**
 Số khung (Chassis No): **ZH1153000826**
 Số loại (Model code): **HIACE**
 Dung tích (Capacity): **1998**
 Số chỗ ngồi (Sit): **15** đứng (Stand) / nằm (Lie)
 Biển số đăng ký (No Plate): **51B-147.12**
 Đăng ký lần đầu ngày (Date of first registration): **04/06/2003**
 HỌ TÊN: **TRẦN VĂN CHI**
 CHỨC VỤ: **TRƯỞNG PHÒNG**
 CHỖ CHỮ: **TRẦN VĂN CHI**

CHỦ PHƯƠNG TIỆN, LÁI XE CẦN BIẾT

Vehicle owners, drivers are to be aware of the followings:

. Khi tham gia giao thông phải mang theo Giấy chứng nhận kiểm định. Nộp lại Giấy chứng nhận kiểm định và Tem kiểm định khi có thông báo thu hồi của các Đơn vị đăng kiểm.

When in traffic, drivers are requested to carry the certificate of inspection. Return certificate and inspection stamp when receiving a withdrawal notice from the Registration and Inspection Center.

. Lái xe khi lưu hành qua cầu, hầm đường bộ phải tuân thủ các biển báo hiệu đường bộ đặt trước công trình.

When passing the bridges, road tunnels, drivers must comply with road warning signs put forward its.

. Thực hiện bảo dưỡng, sửa chữa nhằm duy trì tình trạng kỹ thuật của xe giữa hai kỳ kiểm định.

Perform maintenance and/or repair to the good technical conditions of the vehicle between two consecutive inspections.

. Khi có thay đổi thông tin hành chính, thông số kỹ thuật phải đến Đơn vị đăng kiểm để được hướng dẫn làm thủ tục ghi nhận thay đổi.

When roaming, transfer of vehicle ownership, renovation, modification of frame (chassis) or changing of engine No, ... the concerned registration and Inspection Center (Vietnam Register) should be notified for instructions and the required procedures are to be followed.

. Xe cơ giới bị tai nạn giao thông đến mức không đảm bảo an toàn kỹ thuật và bảo vệ môi trường theo quy định phải sửa chữa, khắc phục và đến Đơn vị đăng kiểm để kiểm định lại.

Motor vehicle which is damaged by accident and the requirements for technical safety and environment protection are not assured, is to be repaired and brought for re-inspection at an Inspection Center.

BỘ GIAO THÔNG VẬN TẢI CỤC ĐĂNG KIỂM VIỆT NAM

MOT - Vietnam Register

GIẤY CHỨNG NHẬN KIỂM ĐỊNH AN TOÀN KỸ THUẬT VÀ BẢO VỆ MÔI TRƯỜNG PHƯƠNG TIỆN GIAO THÔNG CƠ GIỚI ĐƯỜNG BỘ

PERIODICAL INSPECTION CERTIFICATE
OF MOTOR VEHICLE FOR COMPLIANCE WITH TECHNICAL SAFETY
AND ENVIRONMENTAL PROTECTION REQUIREMENTS

No: **KD 7045729**



Số: A 1465434

CHỦ XE: TY. CP. DY. HK. SB. TÂN SƠN NHẤT - SASCO

ĐỊA CHỈ: ~~11~~ bay quốc tế Tân Sơn Nhất, P.2, Q. Tân Bình, TP. HCM

DIỆN THOẠI:

SỐ BIÊN KIỂM SOÁT: 51B - 147.12

SỐ KHUNG:

SỐ MÁY:

LOẠI XE: TOYOTA HIACE

TRỌNG TẢI: tấn

SỐ CHỖ NGỒI:16..... chỗ

MỤC ĐÍCH SỬ DỤNG:

Kinh doanh Không kinh doanh

1. MỨC TNDS ĐỐI VỚI NGƯỜI THỨ BA

- Về người: 100 triệu đồng/1 người/1 vụ tai nạn
- Về tài sản: 100 triệu đồng/1 vụ tai nạn

2. MỨC TNDS ĐỐI VỚI HÀNH KHÁCH

- Về người: 100 triệu đồng/1 người/1 vụ tai nạn

3. THỜI HẠN BẢO HIỂM

Từ.....giờ, ngày.....01 tháng.....01 năm.....2021

Đến.....giờ, ngày.....31 tháng.....12 năm.....2021

4. PHÍ BẢO HIỂM

- Phí bảo hiểm:đồng.
- Phí bảo hiểm phải nộp (có VAT) 3.359.400đồng.
- + Phí bảo hiểm nộp kỳ 1:đồng.
- Ngày nộp: (ngày.....tháng.....năm.....)
- + Phí bảo hiểm nộp kỳ 2:đồng.
- Ngày nộp: (ngày.....tháng.....năm.....)

5. NGƯỜI CẤP

- Cán bộ doanh nghiệp

- Đại lý

- Hình thức khác

(Ký, ghi rõ họ tên)

6. NGƯỜI NỘP TIỀN

(Ký, ghi rõ họ tên)

Cấp ngày ..17 tháng ..12 năm 2020

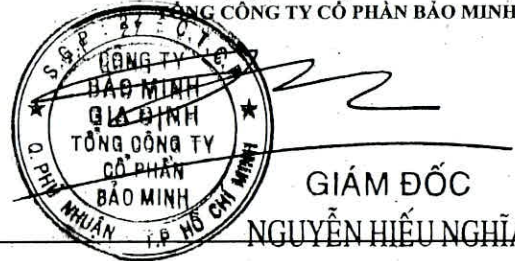

GIÁM ĐỐC

NGUYỄN HIẾU NGHĨA

Giấy chứng nhận bảo hiểm này là bộ phận không tách rời của Giấy chứng nhận bảo hiểm bắt buộc TNDS của chủ xe ô tô đính kèm. Quyền lợi bảo hiểm tự nguyện sẽ được giải quyết theo Quy tắc bảo hiểm tự nguyện xe ô tô của Bảo Minh đang có hiệu lực.

CÁC LOẠI HÌNH BẢO HIỂM TỰ NGUYỆN

- Tai nạn lái, phụ xe và người ngồi trên xe:
Số người: /.....Số tiền bảo hiểm: /.....triệu đồng/1 người/1 vụ
- Trách nhiệm dân sự của chủ xe đối với hàng hóa:
Số tấn hàng hóa được bảo hiểm: /.....tấn
Mức trách nhiệm:triệu đồng/tấn
- Bảo hiểm trách nhiệm dân sự tự nguyện:
(Phần trách nhiệm vượt mức trách nhiệm bảo hiểm bắt buộc)
Thiệt hại về thân thể người thứ 3:tr đồng/1 người/1 vụ tai nạn
Thiệt hại về thân thể hành khách:tr đồng/1 người/1 vụ tai nạn
Thiệt hại về tài sản của người thứ 3:tr đồng/1 vụ tai nạn
Tổng mức trách nhiệm:tr đồng/1 vụ tai nạn
- Điều khoản mở rộng:
Bảo hiểm trách nhiệm xe cùng chủ (BS07/BM-XCG)
Có tham gia (Nếu 2 ô đều được chọn thì coi như không tham gia)
Không tham gia
- Tổng phí bảo hiểm tự nguyện (có VAT):/.....đồng

VCA/01215891



TỔNG CÔNG TY CỔ PHẦN BẢO MINH

BẢO MINH

BẢO MINH

26 Tôn Thất Đạm, Q. 1, TP.HCM - ĐT: (08) 3829 4180 - Fax: (08) 3829 4185



BẢO MINH — *Tận tình phục vụ*

LƯU Ý ĐỐI VỚI CHỦ XE, LÁI XE

1. Giấy chứng nhận bảo hiểm này được cấp theo Thông tư số 22/2016/TT-BTC ngày 16 tháng 02 năm 2016 của Bộ Tài chính quy định Quy tắc, điều khoản, biểu phí và mức trách nhiệm bảo hiểm bắt buộc TNDS của chủ xe cơ giới. Chủ xe, lái xe cần đọc kỹ để biết được quyền lợi và nghĩa vụ của mình khi tham gia bảo hiểm.
2. Khi sử dụng xe, luôn mang theo GCN bảo hiểm này để xuất trình khi cơ quan có thẩm quyền yêu cầu.
3. Khi tai nạn giao thông xảy ra, phải có trách nhiệm:
 - Áp dụng mọi biện pháp để cứu chữa người và tài sản.
 - Báo ngay cho cơ quan Công an (hoặc chính quyền địa phương) nơi gần nhất và doanh nghiệp bảo hiểm.
4. Hotline: 1800 - 588812

Đường dây nóng của DNBH:



TỔNG CÔNG TY CỔ PHẦN BẢO MINH

BẢO MINH

BẢO MINH

26 Tôn Thất Đạm, Q. 1, TP.HCM - ĐT: (08) 3829 4180 - Fax: (08) 3829 4185

GIẤY CHỨNG NHẬN BẢO HIỂM BẮT BUỘC TNDS CỦA CHỦ XE Ô TÔ

Số: 1465434.....

1. PHƯƠNG TIỆN (VEHICLE)

Biển đăng ký: **51A-921.56** Số quản lý: 5005V-039035
Registration Number (Vehicle Inspection No.)
Loại phương tiện: (Type) Ô tô con
Nhãn hiệu: (Mark) TOYOTA
Số loại: (Model code) LANDCRUISER
Số máy: (Engine Number) 1FZ0758072
Số khung: (Chassis Number) JFEHJ09J875176282
Năm, Nước sản xuất: 2007, Việt Nam Niên hạn SD:
Manufactured Year and Country (Lifetime limit to)

Simh doanh vận tải (Commercial Use) Cải tạo (Modification)

2. THÔNG SỐ KỸ THUẬT (SPECIFICATIONS)

Công thức bánh xe: 4x4 Vết bánh xe: 1450/1442 (mm)
Wheel Formula (Wheel Tread)

Kích thước bao: (Overall Dimension) 4900 x 1725 x 1850 (mm)

Kích thước lồng thùng xe (Inside cargo-container dimension) (mm)

Chiều dài cơ sở: (Wheelbase) 3025 (mm)

Khối lượng bản thân: (Kerb mass) 2500 (kg)

Khối lượng hàng CC theo TK/CP TGGT: (kg)
Design/Authorized pay load

Khối lượng toàn bộ theo TK/CP TGGT: 2510/2510 (kg)
Design/Authorized total mass

Khối lượng kéo theo TK/CP TGGT: (kg)
Design/Authorized towed mass

Ố người cho phép chở: 8 chỗ ngồi, 0 chỗ đứng, 0 chỗ nằm
Permissible No. of Pers Carried: seat, stood place, laying place

Loại nhiên liệu: (Type of Fuel Used) Xăng

Thể tích làm việc của động cơ: (Engine Displacement) 4477 (cm3)

Công suất lớn nhất/tốc độ quay: (Max. output/rpm) 240(HP)/4600vph

Ố sê-ri: (No.) DA-1938132 9577874516

Số lượng lốp, cỡ lốp/trục (Number of tires, Tire size/axle)
1- 2: 225/75R15
2- 2: 225/75R15

Kiểm tra ngày 8 tháng 1 năm 2022
Issued on Day/Month/Year

Số phiếu kiểm định (Inspection Report No.)

6801S-16116/22

Có hiệu lực đến hết ngày (Valid until) 07/01/2023



Có lắp thiết bị giám sát hành trình (Equipped with tachograph)

Có lắp camera (Equipped with camera)

Không cấp tem kiểm định (Inspection stamp was not issued)

Ghi chú: Biển đăng ký nền trắng

Registration form for vehicle 51A-921.56. Fields include: Tên chủ xe (Owner's full name): CTY CP DV HK SÂN BAY TÂN SƠN NHẤT; Địa chỉ (Address): Sân Bay Quốc Tế TSN P2 Q.TB; Nhãn hiệu (Brand): TOYOTA; Loại xe (Type): Ô tô con; Màu sơn (Color): Ghi Bạc; Tải trọng (Hàng hoá): kg; Số chỗ ngồi (Sit): 8 đứng (Stand); năm (Year): 2007; Đăng ký xe có giá trị đến ngày (Valid until): 11 tháng 09 năm 2015; Hồ Chí Minh (City); Biên số đăng ký (No. Plate): 51A-921.56; Đăng ký lần đầu ngày (Date of first registration): 21/06/2007; Signature: THƯỢNG TÁ Trần Văn Thương.

P260008

CHỦ PHƯƠNG TIỆN, LÁI XE CẦN BIẾT

Vehicle owners, drivers are to be aware of the followings:

Khi tham gia giao thông phải mang theo Giấy chứng nhận kiểm định. Nộp lại Giấy chứng nhận kiểm định và Tem kiểm định khi có thông báo thu hồi của các Đơn vị đăng kiểm.

When operating a vehicle in traffic, the certificate of inspection must be displayed. Return certificate and inspection sticker when receiving withdrawal notice from the Inspection Center.

Lái xe khi lưu hành qua cầu, hầm đường bộ phải tuân thủ các biển báo hiệu đường bộ đặt trước công trình.

When passing the bridges, road tunnels, drivers must comply with road warning signs put forward.

Thực hiện bảo dưỡng, sửa chữa nhằm duy trì tình trạng kỹ thuật của xe giữa hai kỳ kiểm định.

During two consecutive inspections, perform maintenance and repairs to maintain the vehicle's technical condition.

Khi cơ thay đổi thông tin hành chính, thông số kỹ thuật phải đến đơn vị đăng kiểm để được hướng dẫn làm thủ tục ghi nhận thay đổi.

When roaming, transfer of vehicle ownership, renovation, modification (frame (chassis) or changing of engine No., the concerned Inspection center (Vietnam Register) should be notified for instructions and the required procedures are to be followed.

Xe cơ giới bị tai nạn giao thông đến mức không đảm bảo an toàn kỹ thuật và bảo vệ môi trường theo quy định phải sửa chữa, khắc phục và đến Đơn vị đăng kiểm để kiểm định lại.

motor vehicle which is damaged by accident and the requirements for technical safety and environment protection are not assured, is to be repaired and brought for re-inspection at an Inspection Center.

Giấy chứng nhận kiểm định không sử dụng làm căn cứ khi chuyển nhượng phương tiện.

certificate of inspection should not be used as a basis for transferring vehicle.

BỘ GIAO THÔNG VẬN TẢI
CỤC ĐĂNG KÝ VIỆT NAM

MOT - Vietnam Register

GIẤY CHỨNG NHẬN KIỂM ĐỊNH
AN TOÀN KỸ THUẬT VÀ BẢO VỆ MÔI TRƯỜNG
PHƯƠNG TIỆN GIAO THÔNG CƠ GIỚI ĐƯỜNG BỘ
PERIODICAL INSPECTION CERTIFICATE
OF MOTOR VEHICLE FOR COMPLIANCE WITH TECHNICAL SAFETY
AND ENVIRONMENTAL PROTECTION REQUIREMENTS

No: DA 1938132

CỘNG HÒA XÃ HỘI CHỦ NGHĨA VIỆT NAM

Socialist Republic of Vietnam

CÔNG AN THÀNH PHỐ HỒ CHÍ MINH

Hồ Chí Minh city's Public Security

PHÒNG CẢNH SÁT GIAO THÔNG

The traffic police Division

CHỨNG NHẬN ĐĂNG KÝ XE Ô TÔ

Car Registration Certificate

Số (Number): 095699

A. THÔNG TIN XE ĐƯỢC BẢO HIỂM

Số biển kiểm soát: **51A-921.56** Năm SX: **2007**
Hiệu xe: **TOYOTA/LAND** Kiểu loại: **Ô tô con**
Số chỗ ngồi: **08** chỗ Trọng tải: **// kg**
Mục đích sử dụng: Không kinh doanh vận tải
 Kinh doanh vận tải

B. CÁC LOẠI HÌNH BẢO HIỂM THAM GIA

1. Bảo hiểm thiệt hại vật chất xe:

Giá trị thực tế của xe:**270**.....triệu đồng
Số tiền bảo hiểm:**270**.....triệu đồng
Mức miễn thường có khấu trừ:**500.000 + VAT**.....đồng/1 vụ

2. Bảo hiểm tai nạn lái, phụ xe, người trên xe

Số người được bảo hiểm:người
Số tiền bảo hiểm:triệu đồng/1 người/1 vụ

3. Bảo hiểm TNDS của chủ xe cơ giới với hàng hóa

Trọng lượng hàng hóa được bảo hiểm:tấn
Mức trách nhiệm:triệu đồng/tấn

4. Bảo hiểm TNDS tự nguyện

(Phần trách nhiệm vượt mức trách nhiệm bảo hiểm bắt buộc)

Thiệt hại về thân thể người thứ 3:triệu đồng/1 người/1 vụ
Thiệt hại về tài sản của người thứ 3:triệu đồng/1 vụ
Thiệt hại về thân thể hành khách:triệu đồng/1 người/1 vụ
Số hành khách được bảo hiểm:người
Tổng mức trách nhiệm:triệu đồng/1 vụ

Số: B **0223841** /H4A/15

C. THÔNG TIN KHÁCH HÀNG

Chủ xe: **CN CT CP DV HÀNG KHÔNG SÂN BAY TÂN SƠN NHẤT**
TẠI PHÚ QUỐC
Địa chỉ: **379 Nguyễn Trung Trực, kp5, Dương Đông, Phú**
Quốc, Kiên Giang
Số điện thoại:

D. ĐIỀU KHOẢN SỬA ĐỔI BỔ SUNG:

Ngoài các thông tin được ghi trên Giấy CNBH, các quy định và quyền lợi cụ thể được căn cứ theo Đơn bảo hiểm cấp cho ngân hàng và khách hàng

BS01/BM-XCG

BS02/BM-XCG

BS06/BM-XCG

E. THỜI HẠN BẢO HIỂM:

từ **00** giờ **00** ngày **30** tháng **09** năm **2021**
tới **00** giờ **00** ngày **30** tháng **09** năm **2022**

F. PHÍ BẢO HIỂM:

Phí bảo hiểm (bao gồm thuế GTGT) **4.400.000** đồng
Thời hạn thanh toán: trước ngày

Đại diện chủ xe cơ giới

(ký tên)

27 - 08 - 00 ngày 30 tháng 09 năm 2021
TỔNG CÔNG TY CỔ PHẦN BẢO MINH
CÔNG TY BẢO MINH
KIÊN GIANG
Phạm Thanh Phú

Giấy chứng nhận bảo hiểm này là bằng chứng ký kết Hợp đồng bảo hiểm giữa chủ xe với Bảo Minh và được điều chỉnh bởi Quy tắc bảo hiểm xe cơ giới cùng các điều khoản sửa đổi bổ sung do Bảo Minh ban hành có hiệu lực tại thời điểm cấp Giấy chứng nhận bảo hiểm này, Quyền lợi bảo hiểm cụ thể được quy định tại Đơn bảo hiểm đã phát hành

CHỦ XE, LÁI XE CẦN LƯU Ý

1. Quy tắc bảo hiểm là một bộ phận cấu thành của hợp đồng bảo hiểm. Chủ xe/Lái xe cần đọc kỹ để biết được quyền lợi cũng như trách nhiệm của mình khi tham gia bảo hiểm. Hãy yêu cầu Bảo Minh cung cấp quy tắc bảo hiểm và điều khoản liên quan
2. Khi xảy ra tai nạn, Chủ xe/Lái xe cần:
 - Áp dụng mọi biện pháp để cứu chữa người và tài sản thiệt hại.
 - Báo ngay cho CSGT hoặc cơ quan chức năng để giải quyết.
 - Trong 24 giờ kể từ khi xảy ra tai nạn, phải báo ngay cho Bảo Minh nơi gần nhất để phối hợp giải quyết tai nạn.
3. Không được tự ý di dời xe bị tai nạn khi chưa có ý kiến của cơ quan chức năng hoặc Bảo Minh.
4. Giấy chứng nhận bảo hiểm tẩy xóa sẽ không có hiệu lực.
5. Hotline: **1800588812**

Đường dây nóng của DNBH:

1800588812
0919848874



TỔNG CÔNG TY CỔ PHẦN BẢO MINH

BẢO MINH

Call Center: 1800 - 58 88 12

BAO MINH

26 Tôn Thất Đạm, Q. 1, Tp. HCM - ĐT: 028 38294180 - Fax: 028 38294185

GIẤY CHỨNG NHẬN BẢO HIỂM TỰ NGUYỆN XE CƠ GIỚI DÀNH CHO NGÂN HÀNG

Số HĐ:

Số:

/ H4A/15

BẢO MINH *Tận tình phục vụ*